Ѵыынзька ӏевтынь socvermaşəm da udarŋiçestvo

Socvermaşəmən uzavnь вьd rajonnezlə, şeӏsovettezlə, kolxozzezlə, brigadaezlə i uzalişşezlə as kolasanьs

LUNIŞ LUNƏ РЬRTNЬ OLANƏ KERƏM SOCDOGOVORREZ

Socvermaşəmən da udarŋiçesvoən srok vetəz tьrtnь вьd plannez

Proӏetarijjez вьd mu-vьliş, ətuvtçə

ЛЕНИН (ПО ЛЕНИНСКОМУ ПУТИ)

Şeŋtəb

№ 128 (836)

16-ət lun 1933 god

Petə 7-əz god

Адрес редакции: г. Кудымкар, Уралобл ул. Горького № 13 Тел. № 60

VKP(в) Okruzkomlən, Kudьmkarskəj Rajkomlən, Okrispolkomlən da Okrprofsovetlən gazet

Otənzьka paşkətnь socvermaşəm

Luniş lunə sodənь oзьn muniş kolxozzezlən rjaddez. Okrug paşta ŋe ətik das kolxoz pomalisə urozaj zimlaləm, вьdsən tьrtisə ŋaŋnalog. Tavoşa urozaj zimlalan uzьn, ŋaŋşetəmьn da mukəd kampaniaez çulətəmьn otən paşkalis oзьn muniş kolxozzez kolasьn, kolxozzez pьekьn, brigadaezьn socvermaşəm da udarŋiçestvo, вьd lun sodənь udarŋikkez, kədna ponda uzьs pərtçə çeştə, slavaə da gerojstvoə. Boştam-to udarŋikəs Şeŋukovskəj kolxoziş Leninskəj şeӏsovetiş Ostanin Mefodij Xaritonoviçəs, kədа вьd uzьn munə ozlaŋ, oz vit çiş ŋekьeəm narjad, sodtətən [illegible] normaez. vundə kiən 0,12 ga, kəştis 3 ga tujə 4 gaən i siз oз. Eteəm kolxozŋikkez, kədna ŋe kьlən, a boӏsevickəj uzən peşşənь boӏsevickəj kolxoz ponda, pozə azзьnь okrug paşta ŋe ətik tьşeça.

No ŋe вьd kolxozьn, ŋe вьd şeӏsovetьn socialiştiçeskəj metoddezən loisə uzьn medglavnəj metoddez. Pozə azзьnь esə seteəm şeӏsovettez da kolxozzez kədna torzestvənnəja şetisə oвjazeteӏstvo

Dogovor koӏtçis gizət vьlьn

Razinskəj da Verxovskəj şeӏsovettez kerisə askolasanьs socdogovor urozaj zimlaləm jьliş da gosudarsvolə ŋaŋ şetəm jьliş. No etija socdogovor koӏtçis gizət vьlьn, a oləmə oz pьrtə ŋekə da şeӏsovet. Razinskəj şeӏsovetiş şekretar suə, me-pə esə eg-na kьv, eta dogovor jьliş. Abu tədsaləmaş ətik kolxoz, kolxozŋikkez oz i tədə, stə dogovorən nija sorevnujtçə nь Verxovskəj şeӏsovetkət,siз-zə ozə tədə i kolxozŋikkez Verxovskəj şeӏsovetiş.

Kolə əni-zə mədkodşətnь uз, socdogovorsə kutçьnь pьrtnь oləmə, organizujtnь kolxozŋikkezəs boӏsevickəja urozaj zimlalan uз pomaləm vьlə,gosudarstvolə ŋaŋşetəm vьlə.

Kolə вьd pjatidnevka proverjajtnь kьз tьrtçə socdogovor.

Saveljov

ez, kerisə ətamədkət socdogovorrez da eta vьlьn i laŋtisə, ozə peşşə sь ponda medвь socdogovor вьdsən pьrtnь oləmə. Siз keris suam, Razinskəj da Verxovskəj şeӏsovettez, kədna askolasьn kerəm dogovorsə oləmə oz pьrtə, ezə tədsalə etən dogovornas вьdəs kolxozŋikkezəs da uzaliş jedinoliçŋikkezəs, ezə mobilizujtə nijə eta dogovor tьrtəm vьlə. Etaşaŋ ena şeӏsovettez urozaj zimlaləmən da ŋaŋnalog tьrtəmən koӏtçisə вərə.

Sьşaŋ, mьla mukəd şeӏsovettezьn abu paşkətəm socvermaşəm da udarŋiçestvo, mьla abu suvtətəm boӏsevickəj veşkətləm, abu şetəm resitelnəj otpor opportunissezlə, abu organizujtəm kulaççovьlə çorьt nastupleŋno—etaşaŋ şeŋtəb 15-ət lun kezə okrug paşta urozaj zimlaləm toko 88,7 proc. ŋaŋnalog tьrləm—62 procent vьlə.

Kolə possadatəg vaçkьnь kulackəj sabotaz kuza, boşnь primer oзьn muniş kolxozzez., ŋe kьvvezən, a uzən paşkətnь socvermaşəm da udarŋiçestvo, luniş lunə sodtьnь udarŋikkezliş rjaddez. Kommunissez, komsomoleççez dolzonəş socvermaşəmьn lonь medoзьn munişşezən. Вьd kommunis, komsomoleç, derevŋaiş aktivis dolzon lonь udarŋikən medoзiş rjaddezьn peşşьnь urozaj zimlalan uз versitəm ponda, ŋaŋnalog tьrtəm ponda.

Vьləzьk ŋemppez! Klassovəj vragkət da sь agenttezkət possadatəg, peşşəmən, socvermaşəmən da udarŋiçestvoən вьdsən tьrtəm ŋaŋnalog oktəb 1-j lun kezə, etnazə lunnezə pomalam urozaj zimlaləm.

Usovçi, sodtə ŋemppez

Predşedateӏ Usovskəj kolxoziş Verx-Invinskəj şeӏsovetiş Kudьmkarskəj rajoniş sь tujə, medвь boӏsevickəja peşşьnь urozaj zimlaləm ponda da ŋaŋnalog tьrtəm ponda, a sija pьr toko pirujtə.

Plan şərti kolə zimlavnь oşa şusə 300 ga, a zimlaləm 240 ga, ŋaŋ nalog 1400 cent ŋer tujə şətəm 1100 cent.

Usovskəj kolxozьn upolnomoçenŋəjən uzalə partjaçej kaiş şekretar Porşov, da sь tujə medвь boӏsevickəja peşşьnь ŋaŋ ŋalog tьrtəm ponda sija açьs tormozitə. Suə, şuьs-pə uӏ vartnь oz poz, eta şaŋ ŋaŋ zaptəm munə zagəna.

Brigadjr Gavrukovskəj brigadalən Zubov, esə şeӏsovetiş çlen, dьskuçikkezkət ŋekьeəm meraez oz primit. Kolxozŋikkez ьв vьlə vundьnь petənь şorən, a loktənь tьtnas oз.

Galasorskəj brigadaьn brigadirьn Şidorov VKP(в) kandidat, şəm əktəm vьlə abu mobilizujtçəma ənəз, uз lezəm samotok vьlə.

Kolə resitelnəja vaçkьnь uз zugişşez kuza, levtьnь uzalan disciplina, boӏsevickəja peşşьnь urozaj zimlaləm da ŋaŋşetəm pomaləm ponda. Şidorov, kьз VKP(в) kandidat, dolzon mьtçavnь primer, suvtətnь aslas brigadaьn uз bojevəj ŋemppez vьlə. Kolxozlə kolə etna-zə lunnezə versitnь urozaj zimlaləm da gosudarsvolə ŋaŋşetəm.

Şvetlakov mьtçalə primer

Jedinoliçŋik şeredŋak Domina derevŋaiş, Vorobjovskəj şeӏsovetiş, Kəç rajoniş Şvetlakov Andrej Lroloviç ŋaŋalog 8 centner, tьrtis вьdsən. Şeӏxozŋalog, straxovka, samooblozeŋno vestəm 100 procent vьlə, zajom şərti şetəm vznossez 50 proc. vьlə, jaj nalog da jəvnalog şetəm 100 proc. vьlə, arşa kəzan plan tьrtəm 150 proc.

Şvetlakov korə asşəras vətçьnь вьdəs uzaliş jedinoliçŋikkezəs Vorobjovskəj şeӏsovetiş.

Vorobjovçi, boştə primer Şvetlakovşaŋ, boӏsevickəja tьrtə gosudarsvo oзьn asşinьs oвjazateӏsvoez.

Osmarin

Ьв vьvşaŋ juərrez

Şeŋtəb 15 lun kezə okrug paşta urozaj zimlaləma toko—88,7 proc. vьlə, kolxozzez vundəmaş—87,3 proc. vьlə, jedinoliçŋikkez—102,5 proc.

KUDЬMKARSKƏJ RAJON urozaj zimlalan plan tьrtəma—92,6 proc. Kolxozzez—91,1 proc., jedinoliçŋikkez—100,6 proc.

JURLINSKƏJ RAJON tьrtəma urozaj zimlalan plan—90,8 proc. Kolxozzez—86,9 proc. jedinoliçŋikkez—112,9 proc.

KƏÇOVSKƏJ RAJON vundəma planşərti—87,8 proc. Kolxozzez—88,3 proc. jedinoliçŋikkez—105,3 proc.

JUŞVINSKƏJ RAJON tьrtəma plan—86,8 %. Kolxozzez—85,1 proc., jedinoliçŋikkez—97,5 proc.

KOŞINSKƏJ RAJON urozaj zimlalan plan tьrtəma toko—76,8 proc. Kolxozzez—78,6 proc. jedinoliçŋikkez—119,8 proc.

GAINSKƏJ RAJON tьrtəma ənəз—74,9 proc. Kolxozzez—75,7 proc., jedinoliçŋikkez—85,9 proc.

Kьçəз urozaj zimlaləm pondas kьşşьnь, tьrmas pozoritnь okrug, boӏsevickəja ena lunnezə versitnь urozaj zimlaləm.

Etna-zə lunnezə zimlavnь вьdəs lon

Şeŋtəb 11 lun kezə okrug paşta lon ŋeekəma toko—27,5 proc. vьlə. Pozorнəja koӏtçənь Gainskəj, Kəçovskəj da Jurlinskəj rajonnez. Etna rajonnezьn ŋeekəma lon toko—254 ga, kədа loə okruznəj plan şərti tьrtəm—23,8% vьlə.

Oзьn munənь Juşvinskəj rajon tьrtəma plan—53,8% vьlə, Kudьmkarskəj rajon tьrtəma—26,6 proc. Koşinskəj rajon—31,9 proc. vьlə.

Eteəm polozeŋno lois sijən, mьla lon ŋeekəmьs ŋedooceniva itçə, kontora zagot lon ənəз abu vezərtəma lon zimlaləmliş znaçeŋnosə, rajonnezən kьз kolə oz veşkətlь, gizə direktivaez, prikazzez suə sto umələ munə, a praktiçeskəj konkretnəj meraez oz primit, lezəmaş lon zimlaləmsə zaptəmsə opportunistiçeskəj samotok vьlə, oz tədə mьj kerşə i kьз munə uз torja rajonьn, şeӏsovetьn, kolxozьn, kin lon zimlalan uз padmətə da kьskə вərə.

Zagotlon kontoralə kolə əni-zə asşis mədkodşətnь uз, praktiçeskəja boӏsevickəj ŋemppezən kutçьnь veşkətlьnь tьrtnь lon zaptan plannez puktəm srok kezə.

##Ləşətçьnь lon kerəm kezə

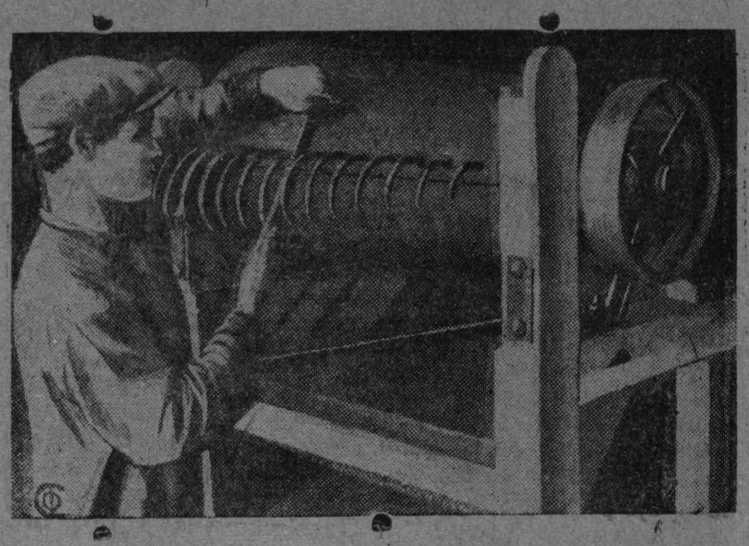

Kolxozŋik əktə lon zualan masina

Бдительно охранять каждый килограмм хлеба

В некоторых ссыпных пунктах округа замечается частичная порча зерна, это об"ясняется тем, что приемщики хлеба не точно придерживаются инструкции по приемке зерна, а из некоторых циркуляров по своей малограмотности приемщики немогут ничего разобрать, особенно это заметно по Кудымкарскому и Юрлинскому районам. Работники заготзерно вместо принятия конкретных мер по устранению имеющихся недочетов, занялись писанной, сыпают в районы, в загот пункты распоряжения, циркуляры, а практической помощи приемщикам и другим работникам низовки не оказывают, инструктажа не проводят, чиновники из заготзерно считают вполне достаточным такое бумажное бюрократическое руководство, ссылаются на об'ективные причины, на имеющиеся недостатки. Контролер заготзерно тов. Ленков констатирует. фотографирует факты, о недоброкачественн. приемки хлеба, а мер к устранению не принимает.

Такая постановка вопроса может привести к более плачевным результатам, требуется немедленная перестройка руководства низами, нужно принять самые решительные меры по устранению недочетов З рко смотреть за качеством принимаемого хлеба, сохранить его от порчи на складах, беречь каждое зерно.

Н. Х.

Əni-zə bolşevickəja suvtətnь parţia rjaddez vesətəm kezə ləşətçəm

Udarnəja da srok votəş tьrtnь oçerednəj plannez

Уголок пропагандиста

Кто и почему переводится в кандидаты

Часть членов партии переводится комиссиями по чистке в кандидаты. Перевод в кандидаты—не партвзыскание, а средство политического воспитания товарищей, преданных делу партии, хороших производственников, но не обладающих элементарными знаниями по программе партии, ее политике и важнейшим решениям. Пройдет год—и переведенные в кандидаты смогут вновь стать членами партии, в том случае конечно, если они за это время получат необходимую подготовку и пополнят свой теоретический багаж.

Перевод в кандидаты—временная мера. Каждый коммунист, прежде чем стать членом партии, должен пройти серьезный кандидатский стаж. Это требование остается в силе и в отношении тех коммунистов, которые в свое время без достаточного основания были переведены в члены партии, но которые при проверке оказались не удовлетворяющими условиям высокого звания члена большевистской партии.

По уставу нашей партии кандидатский стаж „имеет целью основательное ознакомление с программой и тактикой партии и проверку личных качеств кандидата". От этого требования устава партии отступать нельзя и мы от него не отступим. Вполне естественно в этой связи решение ЦК и ЦКК ВКП(б) о переводе в кандидаты части товарищей, недостаточно политически грамотных, не обладающих хотя бы элементарной подготовкой.

Известно, что Ленин самым резким образом возражал Зиновьеву, который высказывался за короткий кандидатский стаж. Ленин требовал серьезной проверки испытуемого при зачислении в партию. „При господствующей у нас неаккуратности, несистематичности работы,—писал Владимир Ильич в записке т. Молотову,—короткие сроки стажа будут означать на деле полнейшее отсутствие всякой серьезной проверки того, являются ли кандидаты действительно сколько-нибудь испытанными коммунистами". Ленин писал в 1922 г., что „если у нас имеется в партии 300 400 тысяч членов, то и это количество чрезмерно". Вот какие серьезные требования предъявлял Ленин члену партии.

Устав нашей партии построен на основе указаний Ленина. По уставу имеются три категории испытуемых: рабочие и красноармейцы из рабочих и крестьян, крестьяне (кроме красноармейцев), кустари, не эксплоатирующие чужого труда, и прочие (служащие и т. д.). Первая категория разбивается на две группы—промышленных рабочих, занятых непрерывно наемным физическим трудом и не промышленных рабочих, (а также красноармейцев из рабочих и крестьян). Для каждой из категории установлен по уставу срок кандидатского стажа (от 6 мес. до 2 лет).

Переведенные в кандидаты комиссиями по чистке проходили в свое время полагающееся по уставу испытание, но очевидно, лишь формально. И эту ошибку надо сейчас исправить в интересах всей партии и самих переведенных в кандидаты. Для неподготовленных надо продлить срок испытания—еще на год. Так решили ЦК и ЦКК. И иначе не могли решить. Ибо „не может быть коммуниста, не знающего программы, устава своей партии и ее важнейших политических и организационных решений". Не может быть коммуниста без большевистской выдержанности и дисциплинированности. Коммунист—вожак рабочей массы, передовик. В партии, говорил Ленин, надо оставить „только сознательных и искренне преданных коммунизму".

Идейность, железная дисциплинированность—вот качества, необходимые каждому члену партии.

Переведенные в кандидаты осознают это. Необходимо оказать им помощь, чтобы они приобрели указанные качества и поднялись до уровня члена партии. Это—задача самих переведенных и всей партии.

Krivossokov kerə kьz oz kov

Profsojuznəj organizaciaez Koşinskəj rajonьn əddən umə la usalənь bьd uzьn. Vizətnь kə kьz nija ləşətçənь parţia rjaddez vesətəm kezə, da kьz uçastvujtənь mədik kampaniaezьn, siz pozə veşkьta viş tavnь—nekьz. Mukəd profsojuznikkez sь tujə, medьь əddənzьk paşkətnь uz, kəstənь sovşem mədərə. Direktor Koşinskəj pedtexnikumiş Krivossokov jort sobranno vьlьn şentab 7-ət lunə, kьtən vəli suvtətəm vopros profsojuzzez jьliş, medьь nija mədkodşətisə uz, siz sija suə: „mijan profsojuz rabpros pondas usavnь xoz. polit. kampaniaezьn sek, kər tьrtam aşlanьm skolaiş programma, a kьtçəz og tьrtə usavnь og pondə".

Vot kьz kommunissez mobilizujtənь profsojuznikkezəs uz vьlə.

Kolə əni-zə treknitnь Krivossokovəs, med ez ker siz, kьz oz kov

Pero.

Guşelnikovalən „avangardnəj rol"

Şentab 3 lunə doprizьvnikkez organizujtəmaş jedinoliçnikkeziş brigada 10 mortiş otsavnь vundьnь kolxozlə. Brigadir Gurinskəj kolxoziş Gurinskəj şelsovetiş Kudьmkarskəj rajoniş Guşelnikova Stepanida Jvanovna VKP(в) kandidat, velətçiş sovpartskolaьn etijə brigadasə otkazitis, viştaləm: tijə-pə toko nan loktitə şojnь, a ne otsavnь. Kolxoznikkez usalənь umələ, urozaj ənəz avu zimlaşşəm, nan nalog tьrtəmaş toko 30,2%, əzim koləm kəznь 65 ga, a kəzəm 55 ga—84,6% Guşelnikova nem oz ker sь ponda, medьь mobilizujtnь kolxoznikkezəs, levtьnь usalan disciplina.

Kolə setəəm brigadirrezlə şetnь zaslugaez şərti, a Sovpartskolaiş juralişşezlə kolə Guşelnikovaliş kornь otvet da çorьta nakazitnь.

Nikiţin oz ləşətçь

Kommunis Pesnigortskəj jaçejkaiş velətiş Bojarskəj skolaiş Nikiţin partijnəj uz oz nuət. Part. jaçejka Nikiţinəs suvtətəm nuətnь uz Bojarskəj kolxozьn. Nikiţin nekьəəm massovəj uz nuətəm jьliş oz i dumajt. Kər şekretar part. jaçejkaiş Karavajov jort sijə koris dьnas da pondis şьliş kornь otçot uz jьliş, Nikiţin suə: nekər pə usavnь, şekretar jualə, a kьz ləşətçan partia rjaddez vesətəm kezə"? Nikiţin viş̌ə otvet „a mьj tenə trasajtan etiən, nu vasətasə parţia rjaddeziş i tolko".

Kolə viş̌ətnь kin setəəm Nikiţin, kьz sija usalə skolaьn da primitnь meraez.

Pero.

Aşnьsə pozoritənь

VKP(в) kandidattez Otopkovskəj ş-sovetiş Kəç raioniş Çebotkov F. I., Dozmərov T. F., Rukaviçnikov A. G., Petrov A. J. sь tujə, medьь bolşevickəja pessьnь jəv na og tьrtəm ponda, nija aşnьs ənəz ez şetə gosudarstvolə ətik litrən.

VKP(в) jaçejkalə kolə zegnitnь çorьtzьka etnə kommunissezsə da eəktьnь əni-zə vestьnь aşşinьs zadannoez.

Otopkovşkəj.

Kutçətnь nijə uz berdə

Kandidatskəj gruppaən veş kətliş Razinskəj şelsovetiş Kudьmkarskəj rajoniş Lubimov sь tujə, medьь mobilizujtnь bьdəs aslas gruppaiş VKP(в) kandidattezəs da indьnь derevnaə, sija ətpьr esə gozum bьtən avu əktьləm sobranno.

Kər aşşis pondasə juavnь mьla umələ munə nannalog tьrtəm, sija suə, avu pə-da mьj şetasə.

Kolə çorьta vaçkьnь opportunistiçeskəj başniez kuza da kutçətnь kandidatskəj gruppasə uz berdə.

Pero.

Gazeta otsalis

Şentab 2 iunşa „Lenin tuj vьlət" gazetaьn peçatajtəm zametkaьn „viş̌ətnь şelxoz kombinatliş uz" fakttez sьbl misə (podtverditçisə) vinovnikkezkət primitəm to kьəəm meraez.

Zulganovskəj uçastokiş brigadirəs Doldinəs umələ zimlaləm urozaj ponda uz vьliş çapkisə, materjal indisə sledstvennəj organnezə.

Zootexnikəs Kazancevəs jəv udoj əstəm ponda uz vьliş çapkisə, materjal indisə sledstvennəj organnezə. Brigadirlə Perebatovalə krolik dozirajtişlə şetisə strogəj vьgovor, a material indisə sledstvennəj organnezlə. şelxozkombinatiş zavxolə Totmjaninlə şetisə preduprezdenno.

Vankov.

Suvtətnь med vьlьna stupen vьlə socialistiçeskəj poda vəditəm

Burzьka suvtətnь poda vəditəm

Okrispolkom postanovlenno şərti mijan munə plemennəj uz mestnəj komoləj oj vadəriş poda burmətəm jьliş. Plemennəj punkttez okrzemupravlenno suvtətə to kьtçə:

Kudьmkarskəj rajonьn şelxozkombinatə, Konanovskəj da Şuzpozvinskəj kolxozzezə Osibskəj şelsovetiş, Novoşolovskəj kolxozə Velvinskəj şelsovetiş.

Etnia meropriatiaez munənь sь ponda, medьь mədkod şətnь bьdəs komoləj poda, kədija mijan ənəz umələ şetə produktivnoş.

Mestnəj podalən uçət produktivnoş sьşan, mьla mijə ənəz bьd poda dьnə ogə lok tə torjən, loktam obezliçkaən. Poda gəgər usalişşez—poda vəditiş brigadaez, poda vəditiş texnikkez ozə tədə bьdəs produktivnəj poda. Dozirajtənь, verdənь ətmoz kьz bur, siz i uməl poda, burzьk podasə oz torjətə uməl poda kolasiş, a etaşan munənь sredstvaez veş jeea produktivnəj poda vьlə.

Unazьk jəv vajəm şərti da doxodnoş şərti şelxozkombinatlən da kolxozzezlən podaьs umələş sьşan, mьla umələ podasə dozirajtənь, verdənь, avu torjətəm podaьs grup paezə poda produktivnoş şərti.

Kolə loknь bьd poda dьnə torjən, produktivnoş şərti, kolə təv kezə bьdəs poda torjətnь produktivnoş şərti kolə təv kezə bьdəs poda torjətnь produktivnoş şərti d siz suvtətnь kartaə. Poda jasətikə kolə kornь veterinarəs Bьd brigadalə kolə tədnь pə da vəditəm jьliş texnika.

Zootexniçeskəj meroprijatijaez nuətəmən dolzonəş loasə juravnь zootexnikkez aşnьs OKRZU ukazanno şərti.

Mijan ojlanşa komoləj podaəs mijə vermam burmətnь toko sek, kər loas pravilnəja suvtətəm poda verdəm da dozirajtəm bur poda kolasьn kьz fermaezьn, siz i kolxoznəj torja poda kolasьn.

Etnija meropriatiaez vьlə narkomzem lezis şəm 10000 rub.

Nija fermaezьn kьtçə oşşənь plemennəj punkttez eməşkə şura məssez dak nijə kolə veznь komoləj məssez vьlə.

Poda burmətəm ponda peş şəm jьliş kolə nuətnь massovəj razjasnitelnəj uz, med-bьətuvtnь eta gəgər bьdəs aktiv, kolxoznikkezəs, jedinoliçnikkezəs, organizujtnь nijə poda burmətan uz vьlə.

Bьd kolxoznik, usaliş jedinoliçnik dolzon bolşevickəja peşşьnь sь ponda, medьь podasə kernь produktivnəjən, sodtьnь podaşan doxodnoş.

OKRZU Filatov.

Podjanov vreditə

V—jusvinskəj şelsovetьn Sidərovskəj kolxozьn Konanovskəj brigadaьn em kolxoznik Şidorovskəj kolxoziş V—jusviuskəj şelsovetiş Podjanov Ivan Aleksandroviç, kьskalə poçta, a kьskalikə vəvezsə oz beregit nemьmda. Məjmu izvodalis kuim vəvikədnija kulisə 1932 voьn. Sьbərьn şetisə med bur kьk vəv. sija ətsə bəra petkətis strojiş. Kolxozlən predşedatel azzə etə vreditelskəj uzsə da nekьəəm meraez oz primir. Kolə əni—zə çapkьnь Podjnovəs poçta kьskalişiş da vəvvez izvodaləm ponda eəktьnь viznь otvet.

Vizətliş

Mьj vizətə revkomişşia

Arxangelskəj şelsovetiş Sludinskəj kolxozьn fermaən juralə Ovçinnikov Iv Timofejeviç. Sija bьd lunə novjə şmetana gortas ətik litraən, a kьz pondasə məs vьştişşez baitnь dak Ovçinnikov suə, sto kьəəm pə tijanlə delo.

Eteəm juraləmşan Sludinskəj MTF jəvnalog toko tьrtəm 38 % vьlə.

Arxangelskəj partjaçejkalə da ş-sovetlə kolə əni-zə vizətnь Ovçinnikovliş uz da şetnь zaslugaez şərti.

Muniş.

Kolxoznəj poda vəditəm

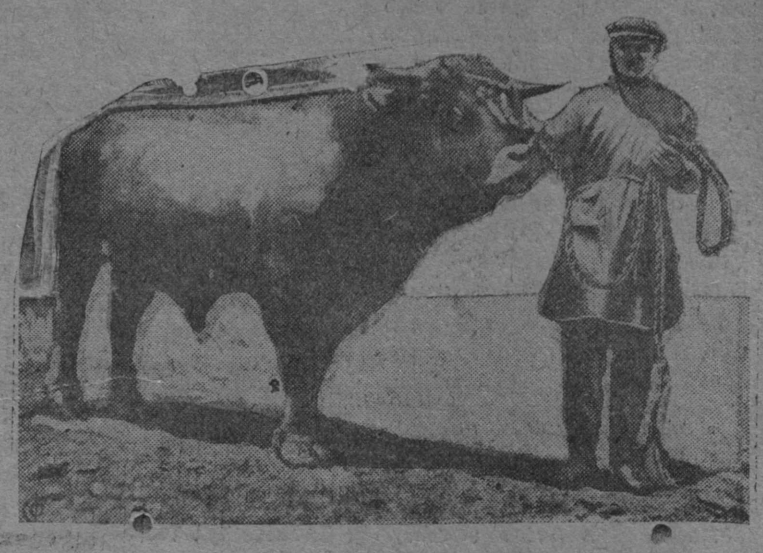

plemennəj poroz

О сокращении административно-управленческих расходов в колхозах

(Постановление Президиума ЦКК ВКП(б) и Коллегии НК РКИ СССР)

Третья сессия ЦИК СССР обязала НКЗ СССР „установить предельные нормы расходов в колхозах на административно-управленческий аппарат и провести решительное сокращение накладных расходов в колхозах". В том же постановлении ЦИК СССР обязал „проводить со всей строгостью существующее ныне в хороших колхозах правило согласно которому административный аппарат колхоза получает натурой за выработанные им трудодни в размерах не выше установленных для хороших колхозников работающих в полеводстве" ЦИК запретил партийным и советским организациям обязывать колхозы принимать на снабжение людей, не имеющих никакого отношения к колхозному производству.

Проверка выполнения этих решений, произведенная органами КК—РКИ показала, что указания партии и правительства выполняются неудовлетворительно. Во многих колхозах управленческий и обслуживающий аппарат попрежнему чрезмерно велик (например в колхозе „Ворошиловец" Ново-Анненского района занято на административной и обслуживающей работе 16,7 проц. трудоспособных в колхозе „Трудовое поле" Кустанайского района—22,9 проц. и т. д.). Во многих колхозах трудодни для этой категории работников начисляются по более высоким расценкам против установленных НКЗ СССР от 28 февраля в результате чего в ряде колхозов лучшие колхозники занятые на основных полеводческих работах, выработали меньшее количество трудодней чем лица управленческого и обслуживающего аппарата (колхозы „Восток" Лопасинского района им. Буденного УССР „Вторая Пятилетка" Северный Кавказ и др.). В колхозах „Воля" „Большевик" Киевской области „Красный Север" Пугачевского района и многих других продолжается вопреки категорическим указаниям сессии ЦИК, начисление трудодней лицам неимеющим никакого отношения к колхозному производству.

В большинстве проверенных колхозов трудодни и денежные средства на содержание управленческого аппарата как правило расходуются бесконтрольно: штаты и сметы колхозов оказались неутвержденными ни собранием колхозников ни МТС и РайЗО и не проверялись ревизионными комиссиями колхозов.

В результате расходы на содержание административно-управленческого аппарата по многим колхозам составляют чрезмерно высокий процент (например в колхозе им. Буденного УССР—15,8 процентов в е с е г о к о л и ч е с т в а трудодней, в к о л х о з е „Путь к социализму" Кунцевского района—32 проц.), что ведет к пониженню оценки трудодня и доходов колхозников занятых в производстве, а также к отрыву от производства большого количества рабочих рук.

Президиум ЦКК ВКП(б) и Коллегия НКРКИ СССР отмечают совершенно не достаточное внимание к этим вопросам, как со стороны НКЗ СССР не организовавшего должного руководства так, особенно со стороны местных земельных органов и МТС не проявивших большевистской активности в борьбе за сокращение административно-управленческих расходов в колхозах.

Вместе с этим РайКК РКИ не проявили необходимой настойчивости в работе по сокращению управленческого и обслуживающего аппарата колхозов и не организовали систематической проверки важнейших решений партии и правительства об административно-управленческих расходах в колхозах.

Президиум ЦКК ВКК(б) и Коллегия НКРКИ СССР постановляют:

1. Установить, как правило, что количество трудодней, расходуемых на управленческий и обслуживающий аппарат (председатели колхозов освобожденные от физического труда, члены правлений зав. отраслями предприятиями, счетно конторские работники учетчики, завхозы кладовщики лица обслуживающие контору колхоза сторожа, работники детучреждений и общественного питания), как это доказано в хорошо организованных колхозах не должно превышать, в зависимости от размера и сложности хозяйства—8 проц. от общего числа выработанных в колхозе трудодней.

Денежные расходы (почтово-телеграфные, канцелярские, отопление, освещение и мелкий ремонт помещений конторы командировочные и расходы на выписку газет и справочных пособий для правления) не должны превышать 1,5 проц. к общей сумме денежных доходов колхоза.

2. Размер расходов на управленческий и обслуживающий аппарат в пределах установленных выше норм (твердые штаты и сметы на расход трудодней и денежных средств) Утверждаются по каждому колхозу обслуживаемому МТС, директором МТС, а по колхозам, не обслуживаемым МТС заведующим РайЗО.

Установить при этом, что к утверждению принимаются штаты и сметы расходов на управленческий и обслуживающий аппарат после обсуждения и одобрения их общим собранием колхоза.

3. Обязать НКЗем СССР:

а) В месячный срок разработать на основе опыта передовых колхозов и опубликовать в печати штаты управленческих и обслуживающих работников нескольких типичных колхозов по основным областям Союза.

б) В этот же срок разработать подробную инструкцию о порядке установления штатов колхозов в зависимости от характера и размеров хозяйства и о порядке расходования средств на административно-управленческие расходы.

в) Изменить в соответствии с этим свое постановление от 11 мая с. г. как механически и без учета действительных размеров и сложности хозяйств устанавливающее управленческие штаты колхозов.

4. Предложить директорам МТС и зав. РайЗО по каждому колхозу:

а) К 1 октября с. г. пересмотреть и сократить штаты и расходы по управленческому и обслуживающему аппарату, уложив их в установленные выше нормы.

Одновременно с этим снять с оплаты за счет колхозов всех лиц, не имеющих непосредственного отношения к колхозному производству (работники кооперации, сельсовета, зав. почтой, сторожа на почте, работники ветеринарных и медицинских пунктов, школ, сборщики сырья, всякого рода уполномоченные районных и сельских советских и партийных организаций и др.).

б) В тот же срок проверить начисленио трудодней управленческим и обслуживающим работникам и в тех случаях, когда оно произведено по более высоким расценкам, чем предусмотрено постановлением НКЗ СССР от 28 февраля с. г. произвести соответствующее снижение зачисленных трудодней.

в) Запретить начисление трудодней за работу в отходе за время командировок по не связанным с колхозом делам и плату за счет колхоза работников занятых обслуживанием самих колхозников (парикмахеры портные сапожники и пр.).

5. Предложить всем РайКК—РКИ:

а) Периодически проверить по колхозам выполнение директив партии и правительства о сокращении общеуправленческих расходов.

б) Взять под особый контроль работу ревизионных комиссий с тем, чтобы ревизионные комиссии колхозов не менее одного раза в 3 мес. обязательно проверяли управленческие расходы колхоза и выполнение утвержденных на это смет и о результатах этой проверки отчитывались перед общим собранием колхозников.

Президиум ЦКК ВКП(б) и Коллегия НКРКИ СССР предупреждают председателей РайКК и зав. РайРКИ, что в случае обнаружения в колхозах их района фактов разбазаривания трудодней и разбухания управленческого и обслуживающего аппарата, они будут рассматриваться как соучастники растраты колхозных средств.

6. Предложить Край (обл) КК—РКИ проверить работу РайКК—РКИ в деле выполнения директив партии и правительства о сокращении административно-управленческих расходов в колхозах и в дальнейшем систематически проверять выполнение решений III сессии ЦИК СССР и настоящего постановления, сообщая о результатах проверки и принятых решениях в ЦКК—РКИ.

7. Принять к сведению, что МКК ВКП(б) отданы под суд правления колхозов „Путь к социализму", „Верный путь", „Ленинский путь", „Всходы" и „Новая жизнь" за расхищение колхозных средств, оплату по превышенным расценкам и содержание излишних работников управленческого и обслуживающего аппарата и наложены взыскания за слабое руководство на руководителей МОЗО (тт. Петрова и Николаева), Овощетрактора (тов. Виксне), Зернотрактора (т. Камелина) и Льнотрактора (т. Сурнина).

8 Отметить проявленную газетой „Экономическая жизнь" активность в борьбе за сокращение административно-управленческих расходов в колхозах.

Президиум ЦКК ВКП(б) и Коллегия НКРКИ СССР предупреждают всех руководителей колхозов, МТС и земорганов, что расход трудодней и колхозных средств на содержание управленческих и обслуживающих работников сверх установленных норм и утвержденных в их пределах штатов и смет, а также содержание за счет колхозов лиц, не имеющих к колхозному производству никакого отношения и в колхозной работе не участвующих, будет расматриваться как расхищение колхозного имущества, и виновные в этом будут предаваться суду.

До каких пор будет недооценка мобилизации средств

Беспощадно ударить по тем, кто тормозит выполнение финплана III квартала

План должен быть выполнен безоговорочно и в срок

Бездельники срывают выполнение финплана

Выполнение финансового плана 3 квартала по городу идет бозобразно плохо. Плохое состояние работы по мобилизации средств об'ясняется тем, что многие организации до сих пор не включились по боевому на эту работу, есть и такие организации, которые считают не нужным развертывать работу по мобилизации средств, в результате—оппортунистическая недооценка и самотек привели к прорыву.

„Мы ничего незнаем, разве, что МК скажет".

Так рассуждают чиновники Уралторга, они незнают на сколько выполнен финплан 3 квартала, ссылаются на местком, что они имеют цифры, а месткомщики говорят, что сводку дали в Окрпрофсовет и у себя копии не оставили. Интересно знать: кто все-же занимается вопросами мобилизации средств?

„Не военная дисциплина с финансами торопиться не куда".

Уралпушнина не торопится, не куда спешить, зав. Уралпушниной Кулаков снял с себя всякую ответственность по финансам, даже не желает являться на заседание Окркомсода, отделывается командированием туда безответственных второстепенных лиц, возложил эту работу (мобилизации средств) на бухгалтера, отсюда вывод выполнение финплана выражается в следующем: по займу к подписке внесено только—28,5 проц. эти позорные цифры Кулакова нисколько не беспокоят, по заготовкам финплан 3 квартала также выполнен только на 63,2 проц., а когда остальные? Ведь до срока осталось всего 4 дня! На вопрос сотрудника редакции о причинах не выполнения плана отвечает также вопросом: „а тебе какое дело"?

Многие организации об'ясняют слабый ход выполнения финансового плана разными об'ективными причинами особенно этим заражены „кооперативные организации ссылаясь на отсутствие работников и т. д.

Долго ли так будет продолжаться? Пора покончить с благодушием и оппортунистическим самотеком, привлечь к ответственности всех кто недооценивает д е л о мобилизации средств, потребовать действительного выполнения финплана, а не разговорами заниматься. Не должно и не может быть разговоров о невыполнении финплана 3 квартала.

Округ должен выполнить к 20/IX-33 г. на 100 проц. план 3 квартала.

Савельев.

Boştə primer V-Iŋvinskəj əkolaşaŋ

Skola V-Iŋva posadiş V-Iŋvinskəj şelsovetiş Kudьmkarskəi rajoniş mobilizujtə bьdəs asşis vьn medьь as kadə ʒim ʃavnь urozaj kolxozzezьn, ŋe başŋiən, a praktiçeskəj uzən. Velətçəm bərьn bьd lunə ve lətçiş çeləd organizovannəja munənь otsavnь V-Iŋvenskəj kolxozlə kьtən ənəʒ urozaj ez ʒimləşşь. Eta kolxozlə çeləd vundisə şu 3 ga mьmda-ŋi da əktənь ьв vьliş şu sep.

Mukəd skolaezlə kolə boşnь V-Iŋvinskəj skolaşaŋ primer.

Kommunarrez aşnьsə pozoritənь

Kommuna „Leninec" Kuproskəj şelsovetiş Juşvinskəj rajoniş sь tujə, medьь bolse vickəja peşşьnь urozaj ʒim ʃaləm ponda da ŋaŋ şetəm ponda sija uz lezəma samotok vьlə. Şentəв 14 lun kezə urozaj ʒimlələm toko 43%, ŋaŋ ŋalog tьrtəm 33 proc. vьlə.

Kolə çegnь opportuniştiçeskəj samotok mobilizujtnь kommunarrezəs bolşevickəja urozaj ʒimlələm vьlə da ŋaŋ nalog tьrtəm vьlə.

. Korespondent

Vreditellezəs çorьta nakazitnь

Şter derevnaiş Timinskəj şelsovetiş Juşvinskəj rajoniş şelsovetlən çlen Baksanov Matvej Konanoviç da kladovsik Şemusov Alekşej Şemjonoviç guşaləmaş kьkən strax şemfondovəj şu kьk centnerşa unazьk. Eta ponda nьkət ŋekьeəm meraez ezə primitə.

Kolə əni-zə vreditellezəs pukşətnь suditan labiç vьlə da çorьta nakazitnь.

Tədiş suşed.

Klassovəj vrag pьrəm şelsovetə da vreditə

Velvinskəj şelsovetьn (Kud. r.) uzalə çlenьn ş/sovet prezidiumьn Leşnikov Pasko, kə də 1929 godьn pondьlisə raskulaçivajtnь kьz kulakəs-əksploatatorəs, no əni sija uzalə ş/s predşedateləs vezişьn. Pukalə rukovodassəj organьn derevnaьn.

Kьz-zə sija nuətə uz?

Leşnikov suvtə kulakkez dor, a bednak vьlə oz i vizət. Agitirujtə derevnaьn jedinoliçnikkez i kolxoznikkez kolaşьn, sto: „bьzьt ŋanşetan plan, tьrtnь od vermə, kolxoznikkez i jedinoliçnikkez koltçasə ŋantəg". Baitə, kolə-pə munnь Moskvaə, medьь çintisə ŋaŋ plan i s. o.

Ŋaŋ şetan plan şelsovet paşta tьrtəm 12 proc. vьlə.

Eta kulackəj agitator ponda şelsovet koltçis bərə, a koltçisə lьddan lunnez tьrtnь plan.

Kudьmkarskəj Rajispolkom lə kolə əni zə Leşnikovəs çьskьnь kərtovəj rosən şelsovetiş da pukşətnь sud skamja vьlə, kьz kulakəs—agentəs, a sь tujə ş-sovetə puktьnь udarnikəs.

„Kьvziş"

Possadatəg vaçkьnь kolxoznəj proizvodstvo razişşez kuza

Jonzьka peşşьnь bolsevickəj kolxoz ponda

Vesətnь vreditellezəs kolxoziş

Zareçnəj Pesnigortskəj kolxozьn Pesnigortskəj şelsovetьn Kudьmkarskəj rajoniş kolxoz pravlenno lə sedəm oz za policiaьn sluzitişlən zon Jarkov Vaşiljej Vaşiljeviç, sija zə zavedujussəj MTF-ən. Jarkov kolxozьn zanimajtçə vrediteljsvoən.

Ijul 12 lunə sutki вьdsa pirujtəma, a sija kadə jəv eь kəm 80 litr, Jarkov luniş lunə olə veş, a sьlə вьdlunə gizənь 1,25 uslun.

Kartaə ozə nekər vetçətlə izas, məssez vetlətənь natьn. Kolxoznəj predşedatel Zubov Prokopij Şemjonoviç vrediteljsvo ponda vəli çapkəm kolxoznəj predşedateliş i şetəm sudə, no ənəz nekьeəm sud sьlə ez vəv, a etaşan sija ənəz nuətə kulackəj agitacija. Kolxoz pravlenno pon dьlis stroitnь məs karta, a sija ussə şugis, eta jьliş vəli suvtətəm akt, no kolxoz pravlenno nekьeəm meraez ez primit.

Siz-zə kolxoz organizujtəm kosta pьris kolxozə jarəj kulak Firsov Nikolaj Fjodoroviç, kədija ozьk vizlis batrakkezəs i əni kolxozьn vrediteə, agitirujtə kolxoz razəm ponda.

Eteəm vrediteljskəj us ponda, kolxoznikkez—ozşa bednakkez ətlaьn komsomolleçezkət aslanьs sobranno vьlьn suəmaş vesətnь kolxoziş eteəm vreditellezsə, no kolxozsə pravlenno nekьeəm meraez avu ənəz primitəm. Kudьmkarskəj rajzolə kolə vizətnь Zareçnəj Pesnigortskəj kolxoz da vasətnь vreditellesə, medвь ezə padmətə kolxoznəj ussə.

Saveljov.

Nakazitnь Civinəs

Predşedatel Pjodorovskəj kolxoziş Xarinskəj şelsovetiş Juşvinskəj rajoniş Civin Matvej Vaşiljeviç VKP(в) çlen sь tujə, medвь bolsevickəja peşşьnь urozaj zimlaləm ponda, nan gosudarsvolə şetəm ponda i siz oz. sija açьs zanimajtçə vreditejstvoən da kerə kolxozьn neporjadokkez. Kutas vəv kər sьlə kolə da sek i munə, oz dumajt kəzan kad pomaləm jьliş, da esə suə, ed-pə ukazьvajtə menьm, me-pə вьdəs təda açьm.

Kolxoznəj imussestvo oz beregit. Turun zimlaləm kosta siştis kurtəm kopnaez 10, vetlə bokəttis, a вьttə oz-i az зь. Vəli gərəm ruzəg pod da setçə kəzəm zər 3 ga şelpo kət ətlaə, sija вьdəs travitisə podaən.

Civinəs partjaçejka krepitəm uçastokə nuətnь jedinoliçnikkez kolasьn nannalog tьrtəm, a sija sь tujə tokonьkət pirujtə, a oz nuət nekьeəm uz. Civin siz-zə aslas kolxoznəj peçatən jədinoliçnikkezlə ş e t a l ə spravkaez, medвь pozis nьlə iznь melniçaьn, a etaşan nan nija oz vestə, a toko dumajtənь kьzвь unazьk iznь.

Kolə vrediteləs da mosennikəs, nanşetəm orətişəs çorьta nakazitnь.

Kolxoznikkez.

Kin setən vinovat?

Verx—Invinskəj S K M ar nas 1932 voə kartovka garjьlis 253 vedra, kəda vəli novjəm velətişşez kvartiraezət, medвь velətişşez etə kartovkasə beregitisə. Tulьsnas etna 253 vedraiş vəli kolçəm 40 vedra, a mukədьs vəli kьnməm da sişməm sijən, mьla skolaьn zavedujussəj Demenov avu organizujtəm karfovki beregitəm.

Kolə vinovnikkezəs kartovki siştəmьn nakazitnь, a velə tişşezlə petkətnь eta faktiş urok. Şinmənzьk beregitnь tavoşa urozaiş kartovka.

Təda

По следам селькоровских писем

Прокурор Кочевского р-на сообщает. что факты, указанные письме селькора „Ахов" Дуровский с-с. Коч. р н, при расследовании подтвердились, председатель Дуровского с-совета Тетерлев с работы снят и отдан под суд

По заметкам селькоров: „Ручка"-Дуровский сельсовет, „колхозник" Отопковский с сов „Tədiş" Петуховский с-совет при расследовании факты не подтвердились, Факты, указанные в письме селькора „Знающий" Отопковский с-сов. факты подтвердились, председатель Отопковского колхоза за безхозяйственность Гладиков А. Е, привлечен к дисциплинарному взысканию.

Прокурор Юрлинского района сообщает, что факты, указанные в письме селькора „зоркий" Чужьинского с-сов. Юр. р. при расследовании факты не подтвердились.

Прокурор Гаинского р-на сообщает, что факты указанные в письме селькора „Комсомолец" Даниловский с-с. факты подтвердились, уполномоченный рика Булатов за бездействие в командировке по с-советам с работы снят.

Факты, указанные в письме селькора „Метла" с Гаины, подтвердились, зав. конным обозом Гаинского Л.П.Х. Шубин за растранжирование фуражного овса осужден лишению свободы на 10 лет.

Кудымкарский рик сообщает; факты, указанные в письме селькора „Ароныра" Трапезниковский с-сов. твердились, председатель Захаровского колхоза Трапезниковского с-сов. Батин за растранжирование хлеба с работы снят и отдан подсуд.

На письмо селькора „Х. П." Пешнигортского с-с, факты подтвердились, приняты меры через районного пожарного инструктора о приведении в порядок пожарный обоз в дер. Боярской Пешнигортского с-совета. Факты, указанные в письме селькора „Колхозник" Кузвинского с-совет. не потвердились.

Окрпрокурор сообщает что факты указанные в письме корреспондента № 34 подтвердились, бригадир Заболотинского колхоза Юсьвинского с сов. Боталов А. Д. и кладовщик Сторожев И. М. за растранжирование колхозного хлеба осуждены 10 лет лишения свободы каждый.

Rastratçikkez Otev skəj şelpoьn

Centralnəj lavkaьn Otov posadьn prikassiklən A. A. Otinovlən rastrata 57 rub. Jagodinskəj larjokiş Mosovlən 109 rub., a kassaьn oz tьrmь 40 rub., mukəd dokumenttesə ne kьtçə avu gizəmaş, kassovəj knigaə. Şcotovod şelpoiş Ososov T. M. vizis dьnas torja kvitancionnəj knizka, kvitanciaez nekьçə ez prikodujtlь, a denga вьdsən boştis aslьs. Zarplata Ososov poluçajtis 85 rub., a вьdkod tovar boştis. maj təlişşan 1932 g. ne ətik tьşeça vьlə i prokod pirujtə.

Predşedatel şelpoiş Neçajov F. Je. azşə eta jьliş, no nem oz su.

Okrpotrebsojuzlə kolə çoza zьk kernь revizia Otevskəj şelpoьn, da kinəs kolə pukşətnь sud skamja vьlə.

K a s.

Отв. ред. А. М. Щукин

Кувинская школа дорстройуча

извещает, что прием заявлений в школу

продлен до 25 сего сентября

Нач шк. Кеселев

Утерянную круглую каучуковую печать Пикановского колхоза Доеговского с/сов. Юсьвинского р-на на средине печати голова коровы считать не действит.

Потерялась лошадь

Конь, масти вороной, 6 лет, правое ухо трубкой, грива на право.

Сообщить гр-ну дер. Пикановой Пешнигортского с/сов. Кудымкарского р-на Фирсову Филиппу Иванов.

Потерялась лошадь

Кобылица, масти светло рыжая 5 лет, рост 145, грива на право, правое ухо порото, на лбу лысина.

Сообщить правлению Жаключевского колхоза Верховского с-с. Кудымк. р-на.

Потерялись лошадь

— Конь, масти светло-рыжей, 8 лет, на лбу лысина, задние ноги ниже колен белые грива стрижена.

— Конь, масти вороной, 6 лет, грива на обе стороны под селкой подпарины.

Сообщить правлению Ошибского сельпо Кудымкарского р-на.

Кудымкарское бюро „Союзпечать"

Извещает всех *роз., агентов*, колхозных письмоносцев и населения, что лимиты с газет; „*Правда*" „*Известия*", „Комсомольская правда" и „За Коммунистическое просвещение" по округу сняты—подписка по этим газетам принимается в неограниченном количестве.

Письмоносцы, агенты, развертывайте работу.

Союзпечать *Калашников.*

Кудымкарская окружная контора связи

Доводит до сведения всех трудящихся

Пишите правильно адрес. Много писем опускается без адресов или с неполными и неправильными адресами, почему такие письма получателям не доставляются.

Для того, чтобы ваше письмо быстро дошло по адресу, пишите адрес по такой форме:

Не пишите адрес сокращенными словами такие письма для почты трудно доставлять.

Место для мар.

Куда: **Алексин—Тульской губ.**

(наименование места, где находится почта, и губернии или округа, а для станции—наимен. железной дороги)

(уезд или район, волость, село или деревня)

Советская ул., д. № 15, кв. 2

(улица № дюма и квартиры

Кому: **Чугунову**

подробное наименование адреса

Александру Петровичу

Адрес отправителя; от Григория Александровича Чугунова, Хотынец. Брянской губ, Карачевск. уезда село Полозово, Хотынецк. волость.

Клейте марку на лицевой стороне письма в правом верхнем углу,—такое письмо дойдет скорее. Не наклейте почтовые марки на обороте писем, так как такая наклейка замедляет обработку и пересылку писем.

Не посылайте письма без марок, потому что тот, кто будет получать, должен уплотать за такое письмо, как заказное (в два раза больше)

Пересылать деньги в простых и заказных письмах, а также в посылках воспрещается.

Шлите деньги переводами—это дешевле для отправителя

Воспрещается пересылать в посылках письма; в случае обнаружения в посылке письма. с виновного взыскается штраф Шлите письма отдельно от посылок.

БЕСПЛАТНО пересылайте письма на имя красноармейцев. на имя председателя ЦИК СССР и предеедателя ЦИК союзных республик, а также на имя центрального или губернских бюро жалоб.

Почтовые марки без всякой надбавки к их цене, можно купить у сельского писменосца, почтового агента и в сельском совете.

Уральский институт северных прядильных культур

об"являет набор студентов: 1.) На 3 х месячные подготовительные курсы института с отрывом от производства.

На курсы принимаются лица с образованием 7 8 летки и других приравненных учебных заведений.

По окончании курсов, все окончившие будут зачислены на 1-й курс института.

2.) На вечерние курсы рабочего факультета с образованием школы 4 7 летки. Студенты вечернего курса обеспечиваются работой на предприятиях, общежитием и зарплатой от 50-100 руб. в месяц.

3.) На дневное отделение рабочего факультета с образованием не ниже 7 8 летки. Срок обучения на дневном отделении годичный и после окончания все студенты будут переведены на 1-й курс института.

4.) На 1-й курс института с образованием не ниже 9-та летки, рабфаки и курсы в ВУЗ.

Прием заявлений на 3-х месячные подготовительные курсы, на вечерние курсы и дневное отделение рабфака, а также на 1-й курс института производится **до 25 сентября с-г.**

Приемные испытания с 25 сент. по 1-е октября с-г, начало учебных занятий с 1-го октября с-г. желающие поступить на соответствующие курсы должны подать свои заявления с приложением документов: о рождении образовании, соцпроисхождении и положении, врачебн. справку о состоянии здоровья, две фото карточки и заполнен. анкету.

Принимаются лица в возраоте от 17-35 лет.

институт готовит аграномов льноводов высшей квалификации для работы в крупных механизированных, льноводных и коноплеводных хозяйствах (совхозах, научно-исследовательных организациях, МТС и колхозах). Студенты подготовительных курсов, дневного рабфака и 1-го курса института обеспечиваются общежитием, общественным питанием и степендиями по успеваемости.

Заявления направлять по адресу: Завод Зюкайка Верещагинского района ст. Верещагино Пермская ж. д. на имя института.

Дирекция

Коми (Пермяцкий) Сельхозтехникум

предлагает всем подавшим заявления в техникум, допущенным к испытаниям, явиться аккуратно

к 9 часам утра 19 сентября с-г.

для прохождения испытания, испытания будут продолжаться до 29 сего сентября.

Дирекция

1—4.

г. Кудымкар. Тип. „Уралгазеттреста" Заказ № 856—1938 г. Окрлит № 1497 Тираж 4084 экз.