

94я44(2)

0-74

6030H

А.Осипов

КОМИ
советской

СЫЛАНКЫВЪЯС

КОМИ КНИЖНОЙ ИЗДАТЕЛЬСТВО · 1960

94я
0.

А. Осипов

КОМИ
сөветскöй
СЫЛАНКЫВЪЯС

Н 0306

Республиканская
БИБЛИОТЕКА
Коми АССР

КОМИ КНИЖНОЙ ИЗДАТЕЛЬСТВО
Сыктывкар 1960

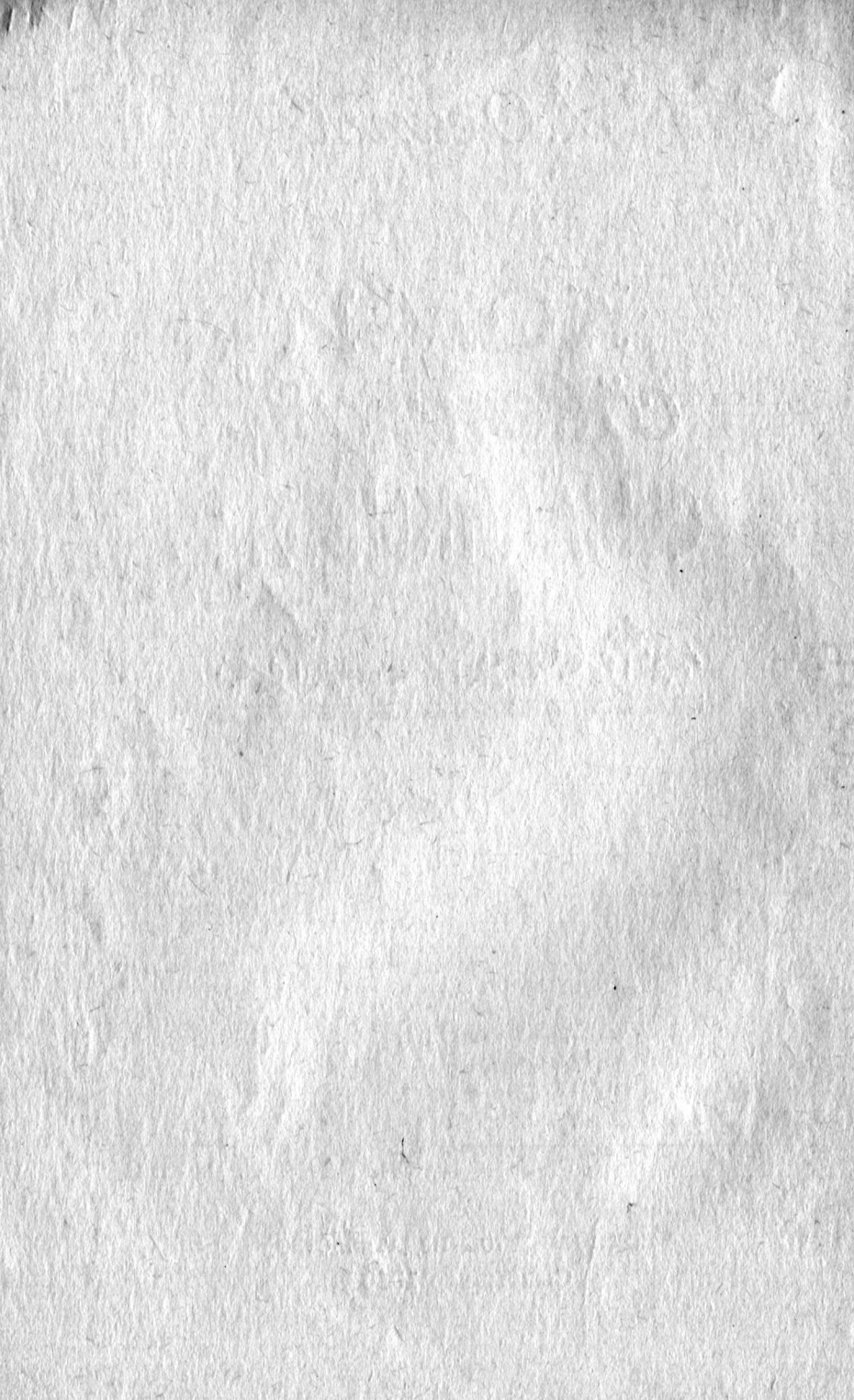

МИ ПАРТИЯЛЫ СЫЛАМ

Кывъясыс И. Вавилинлэн

Умеренная.

Ми

МЕДБУР ПЕСНЯ ПАРТИ - Я - ЛЫ СЫ - ЛАМ, А

МИ-ЯН ЗА-ПЕ-ВА-ЛА-У-ЖАН МУ: ЕН

Кы-пид БАС ЗАВОДЪ-ЯС-ЛЫСЬ МИ КЫ - ЛАМ. ТШОТШ

СЫВ-ЛО, КЫ-ША-КЫ-ЛО ЗАР-НИ СЮ. Ми

СЫЛАНКЫВ-ЙОН УДЖА - ЛАН И О . ЛАН, И

СЫ - ЛАН - КЫВ - ЙОН УДЖА ЛАН И О - ЛАН, И

МИ-ЯН СЫЛАН-КЫВ-ТОМ ЛУН ОЗ ЛО. МЕД

МИ - ЯН СЫ - ЛАН • КЫВТОМ ЛУН ОЗ ЛО. МЕД

о - лас ми-ян пар-ти - я! Мед о - лас! Мед

о - лас пар - ти - я! Мед о - лас! Мед

Рѡ-ди-на-ным ѳн-мас во-ись во! 2. Ми во! Во-ись во!

Рѡ-ди-на-ным ѳн-мис во-ись во! // во! Во-ись во!

Ми медбур песня партиялы ссылам,
А миян запевала— чужан му:
Ён, кыпид бас заводъяслысь ми кылам,
Тшӧтш ссылӧ, кышакылӧ зарни сю.

Припев:

Ми ссыланкывйӧн уджалам и олам,
И миян ссыланкывтӧм лун оз ло.
Мед олас миян партия! Мед олас!
Мед Рӧдинаным ёнмас воысь-во!

Ми став бур песня партиялы сиам,
Выль стройкаяслысь кодӧ ёзтӧс би.
Сюсь вежӧрнас туй югдӧдӧ пыр сийӧ,
Быд уджӧ сийӧ пунктӧ ассыс ки.

Припев:

А ссыланкывным миян — мирлӧн знамя,
Сы улӧ талун сувтӧс бать и пи.
Став мирын радӧсь челядьяс да мамъяс,
Жор ыджыд дружба йылысь ссылам ми.

Припев.

МЕНАМ ОТЧИЗНА

Кывъясыс Ф. Щербаковлӧн

ME-NYM

MU - SA VEJ KORJ - Y - SA PE - LYSE, KOR SEN

КИСЬ - МО - НЫ РОЗЪ - ЯС - КЫДЗ ВИ.

Ю - ЯС,

ГО - РА - ЯС, ВОРЪ - ЯС - ДЗИК СТА - ВИС,

МЫЙ ОТ - ЧИЗ - НА - БИ ШУ - А - МОЙ МИ.

Трунев:

С. А.

Кы - а ло - ма - лө тан комму - низмлөн,

Т. Б.

ЗАРНИ Ю - ГӨ - РЫН МУ И СТАВ ВА.

От - чиз - на, тэ ме - нам от - чиз - на,

тэ в сов шонді - а, ю - гід стра - на!

Меным муса веж коръяса пельсь,
Кор сэн кисьмёны розъяс,— кыз би.
Юяс, гóраяс, вóръяс — дзик ставыс,
Мый отчизнаён шуамой ми.

Припев:

Кыа ломалö тан коммунизмлөн,
Зарни югöрын му и став ва.
Отчизна, тэ, менам отчизна,
Тувсов шондиá, югид страна!

Лöз Вой моресянь лунвыв веж муöдз,
Кызди ытва дыр гыалö ю,
Визув томлунён олöмыс пуö,
Гажа садъясөн пасьтасьö му.

Припев.

Парма вóрöд ли муна, көн пуяс
Вылö гордöя лэптöны юр,
Либö сэтí, колхозной көн муяс,—
Гöгөр вöльнöя дзордзалö труд.

Припев.

Кöть мед кытчö ог веськöд ме синмöс.
И кöть кытчö ас муöд ог мун —
Гöгөр аддза выль каръяслысь дзирдъяс.
Кыла гырысь заводъяслысь шум.

Припев.

Эзысь рыт. Тöлысь видзöдчö ваын.
Гажа нöрысын — сыланкыв гор.
Тайö менам свободной странаын
Аслас шуд йылысь сылö народ.

Припев.

Свет да разум, твердыня и слава,
И став уджалысь йöзлöч почёт,
Здравствуйт, миян великой держава,
Мирын мирлөн могучой оплот!

Припев.

КОМСОМОЛЬСКОЙ СЫЛАНКЫВ

Кывъясис Г. Ермаковлөн

Марш талтон, задортой.

ЗАР - МИ ШОН-ДИ

Е - НЭЖ ШӨРӨ КА - ЙИС, ТАТШӨМ ГА-ЖА ЛУ - НӨ

кы - дзи но он сьыв Эх! Юр - го шу - да

Ко - ми кра - йын, комсомольской сьы - лан -

- кыв, Эх! Юр - го шу - да

Ко ми кра - йын ком-со - мольской сьы - дав -

М М М М М М М М

1. - кыв. 2. //- кыв.

М М М М М М М

Зарни шондi енэж шөрö кайис,
 Татшöм гажа лунö кьдзи нö он сьыв!
 Эх! Юргы шуда коми крайын,
 Комсомольской сьыланкыв!

Мелi гыяс бöрся пурьяс вьвсьянь
 Ыстö комсомолка меным пöсь привет,
 Эх! Эжа бердса кьркöтш йьвсьянь
 Öвтчö льöмлөн лым кодь цвет.

Лөз Печора юлөн паськыд лента
Вөнялөма помтөм пармалысь простор.
Эх! Сыктывкарса том студенткөд
Сыылө войвывса шахтёр.

Овны ми и радейтчыны кужам.
Татшөм томлун йылысь кызди нө он сыв!
Эх! Кыпөд, чуксав ыджыд уджө,
Комсомольскöй сыланкыв!

ВИДЗ ВЫЛЫН

Кывъясыс М. Н. Лебедевлон

Г А Ж А А .

Шо - ныд гож - ся лу - но турун куртот

му - но . Том ныв - зон , збой да ен .

ВИДЗ ВЫ - ЛЫН ЗЭВ У - НА. ПЬ-РЫСЬ СЭН ЖЬ

м б м у м

ВЬ - РЬ, ЗІ-ЛЯ УДЖ-СЬ КЕ - РЬ:

б

МЫЙ КЬТЬ ДЗОР - НИ - НЬМ - ТОР,

м б

Шоньд гоҗся лунö
 Турун куртöм мунö.
 Том ныв-зон,
 Збой да ён,
 Видз вылын зэв уна.
 Пöрысь сэн жö вөрö,
 Зіля уджсö керö:
 Мый көть дзор —
 Нинöмтор,
 Оз жö кольччы бөрö.
 Казялісны найö,
 Мый сьöd кымөр кайö —
 Видзьяс весът,
 Юръяс весът
 Төв ныр сійöс вайö.
 Одздöдчис став куран —
 Оти дум быд юрын:

Мед колхоз
 Веж да кос
 Босьтас татысь турун.
 Коді юръяс вöчö,
 Коді новлö сэтчö.
 А юр лыд
 Кыксё вит
 Сэні лоис стöча.
 Некод удж оз орöд,
 Уф ни ох оз горöд,—
 Дружнöй йöз,
 Вына йöз
 Чөвтис ыджыд зорöд.
 Найöс зэр эз суöd —
 Гажөн сьöлөм пуö.
 «Отув вын
 Нэм оз чин!»—
 Шуда войтыр шуö.

КОР МИ АДДЗЫСЛАМ ТЭКӨД

Кывъясыс Ф. Щербаковлӧн

В темпе Вальса

КОР МИ АДДЗЫСЛАМ ТЭ - КӨД .

МЕ - НАМ КУСЛЫ-ТӨМ КО - ДЗУВ, СЭ - КИ ЮГДЫВЛО

Е — нэж, вьль-ног вöч-чывлö сэд.

Кор ми аддзык-лам тэ — көд, ме — нам дэирдалан

ко — дэув, пö — ся тп-кө сэк сьö — лөм и

припев.

миц - мо том - кад. Зарнион өз-йө

rit.

кы-а-лон рөм Рытыс зэв шоньд да лөнь,

rit.

a tempo

сбөлөмөй ме - нам виччы-сбө тэ - нө сэт-чө, көн

a tempo

1. V^e

шӧпкӧ веж льӧм. // шӧпкӧ веж льӧм.

Қор ми аддзысьлам тэкӧд,
 Менам куслытӧм кодзув,
 Сэки югдывлӧ енэж,
 Виль ног вӧччывлӧ сад.
 Қор ми аддзысьлам тэкӧд,
 Менам дзирдалан кодзув,
 Пӧся тӧпкӧ сэк сьӧлӧм
 И мичмӧ том кад.

Г р и п е в :

Зарниӧн ӧзйӧ
 Кыалӧн рӧм,
 Рытыс зэв шоныд да лӧнь,
 Сьӧлӧмӧй менам
 Виччысьӧ тэнӧ
 Сэтчӧ, кӧн шӧпкӧ веж льӧм.

Паськыд Эжва ю дорын
 Миян гӧрддзассис муслун,
 Долыд удж вылын сӧвмис,
 Кыдзи видз выв цветок.
 Сийӧ миянӧс корӧ
 Асьсӧ сӧстӧма видзны,
 Медым морӧсӧ некор
 Эз пыравлы шог.

П р и п е в .

Югьд муслун — эм радлун,
Лэптö миянлысь съөлөм
И пыр нуödö водзö
Вöчны мичаөн нэм,
Медым дзоридзалис сійö,
Кьдзи миян отчизна
И, кьдз тувсовъя дзоридз,
Пыр дзоридзалан тэ.

Припев.

ПОПУТЧИК

Кыргызсыс С. Поповлөн

Видзяс вьлө куртнь мбді сө-мын ме, муніг кос - ті

кы - 6с кодко кутіс сэк: мыйся, шу - а, кодлөн кавыр

ТАТШОМ ЁН? Видзё-да да, - зрччён кыввора том

для повторення

зон.

для заканчэння

мед.

Видзьяс вылө куртны мөді сөмын ме,
Мунигкості киөс кодкө кутіс сэк:
Мыйся, шуа, кодлөн кабыр татшөм ён?—
Видзөда да,— орччөн кыв-вора том зон.

— Ме пөпутчик тэнад, шуө, мича ныв..
Ачыс пельпом вылө нюжөдө нин сыв.
Кытчө вөтлан мортөс,— туйыс паськыд зэв..
— Сөмын аслад килы вөля тэ эн сет..

Абу ылын, аддзан, миян паськыд видз,
Зонмөй, ассъыд вынтө, шуа сылы, видз.
Лунтыр менам сьөлөм вөлі биа пөсь.
Лысваыс кодь мөвпөй лои аслам сөдз.

Гортланьө бөр локтиг виччыси ме дыр,
Оз-ө кодкө нюжөд мелань ассъыс сыв.
Асья том пөпутчик — оз өд мешайт мем,
Варовитө сійө мыйта колө мед!

ПЕЧОРСКОЙ ВАЛЬС

Кывъясис С. Поповлӧн

В темпе вальса.

ДИ - НЫН СТАВЫС ДЭИК ВУ - НО: МУДАЛУН НИ

ШОГЛУН ОЗ ДОЙД. КЫТ - ЧО, ПЕ -
 ОЗ ДОЙД.

- ЧО - РА, ТЭ НУ - АН АССЫД ВЬД И - ЧО - ТИК ВОЙТ?

МЕ - ЛІ - А ВАШ - КӨ - НЫ

Гы - яс, ню - ло - ны ыджыд при-чал.

This system contains the next two lines of music. The top line continues the vocal melody with lyrics: "Тэ ди - нё любитчис ныв мөз ачыс тшаты". The piano accompaniment continues with similar rhythmic and harmonic patterns.

Тэ ди - нё любитчис ныв мөз ачыс тшаты

пö-рысь У - РАЛ

ВА

Тэ дiнын ставыс дзик вунö:
 Мудзлун ни шоглун оз дойд,
 Кытчö, Печора, тэ нуан
 Ассьыд быд ичöтик войт?
 Мелiа вашкöны гыяс,
 Нюлöны ыджыд причал.
 Тэ дiнö любитчис ныв моз
 Ачыс тшöтш пöрысь Урал.

Войывса шондiлөн югөр
 Янсавны ачыс оз куж.
 Бытьöкö куим бур другöс
 Öтлаö вайöдiс шуд.
 Сэн, öти карын, и олö
 Кельыдлöз сингъяса ныв.
 Сылысь да менсьым том олöм
 Йитiс Печоралөн сыв.

Медым кöть торйöдлас коркö
 Миянöс зэв ыджыд туй,
 Югыд любовыслысь бордсö
 Свет вылас нинöм оз кут.
 Кык пöв сэк сьöлöмлы муса
 Лоö рöдимöй страна,
 Кöни дас тысяча юяс
 Öтвылысь нуöны ва.

ОШИНЬ ДОРЫН

Қывьясыс С. Поповлөн

Тәрмәстөй.

mf
М 7 Б Б

Ме-көд ө - шинь до - рө пуксис гонся вой.

М М М Б М М

Пельпом вы-лө пук - тис ас-сыс ме-лі ки.

ММ 7 Б Б 7 Б

Пө-да-ри-тіс тә - ныд удж бөрын спо-кой.

Chords: B7, B, D, B7, D, B7, D.

Эжва ке-рөс йы - лын менам чу-жан сикт.

Chords: B7, B, D, B7, D, B7, D.

Окончание
А - - - - -

Сі-йо ма-тысь койв.

Chords: M, B7, B, D, B7, D.

Мекөд өшинь дорө пуксис гоҗся вой.
Пельпом вылө пунктис ассьыс мелі ки.
Пөдаритіс тэныд удж бөрын спокой.
Эҗва керөс йылын менам чужан сикт.

Отнас вашкө төвру, оз төд некор мудз,
Сьод синмакөд орччөн ытшкис көть став видз.
Гудөк шыюй менам ныв дінөдз оз судз
Пөсь сьөлөмысь сылы передайтны висьт.

Мыйла жө мем торкны войлысь ыджыд шуд?
Медым муса нылөс кутіс сьлөн сыв...
Томлун ачыс төдө, сьыланкыв оз чуж,
Оз кө ассьыс радлун көнкө матысь кыв.

ТЫ ВЫЛЫН

Кывъясыс А. Мурзинлӧн

Вольс тейлӧн.

The second system of piano accompaniment continues the melodic and harmonic development. It features a prominent chordal texture in the right hand and a steady bass line in the left hand.

МУН - НЫ дыш,) БУР - ДЖЫК, ДЕРТ, ЖӨ.

ЛО - ө, ВЕСЬ - КА - ЛАС КӨ ПЫЖ.)

Музыкальный фрагмент, состоящий из трех систем. Первая система содержит вокальные партии (верхние две стaves) и фортепиано (нижние две стaves). Вокальные партии имеют ноты, соответствующие русскому тексту. Фортепиано играет аккорды и мелодические линии.

Ты ВЕСЬ-ТЫСЬ МЕ КЫ - ЛА

Музыкальный фрагмент, состоящий из трех систем. Вторая система продолжает вокальные партии и фортепиано. Вокальные партии имеют ноты, соответствующие русскому тексту. Фортепиано играет аккорды и мелодические линии.

СЫ - ЛАН - КЫВ - ЛЫСЬ ГОР, МЕ - ЛАНЬ

ЛОК - ТО ПЫ - ЖОН ЗЭВ ТО - МИ - НИК

1-4. $\sqrt{5}$
 ЗОН. ДЫШ.

1-4. $\sqrt{5}$

Берег пӧлӧн гортлань меным мунны дыш,
Бурджык, дерт жӧ, лоӧ, веськалас кӧ пыж.
Ты весьтысь ме кыла сьыланкывлысь гор,
Мелань локтӧ пыжӧн зэв томиник зон.

Орчӧн ськӧд ӧнӧ кызди нӧ он кывт,
Колльӧдӧ кор зонлӧн долыд сьыланкыв.
Сылысь сьылӧм кывзӧ зэв эськӧ на дыр,
Эз кӧ зурась кӧсӧн миян пыжлӧн ныр.

Аски садьма бара шондӧсь на водз:
Аддзӧдлыны зонсӧ оз ӧмӧй на позь?
Сьӧлӧм нывлӧн пессьӧ, ӧзйӧ сьлӧн син:
«Пуксьӧд бара орчӧн, бара мыйкӧ сьыв».

Эзысь тылысь веркӧс бара вундӧ пыж,
Сӧмын оз нин юрав сьыланкывлӧн шы.
Тувсов рытӧ лэбач сьывтӧгыс оз ов,—
Зонмыс восьтӧс меным асьыс том любов.

Кызди ӧтнам гортлань ӧнӧ муна бӧр?
Ланьтӧма нин тыс. Унмовсьӧма вӧр.
Войбыд кывтӧс-катӧс миян кокни пыж,
Войбыд сьывны зонмӧс эз тай босьтлы дыш.

КЫВТӨНҮ ПУЯС

Кывьясыс Н. Фроловлөн

Тэрмасытөл.

Во - ис ту - лыс, ю вєвт сы - лєс,

Виз - зув ва - он мѠ - дєс кер.

КывтѠй, пу - яс, є - лє му - яс пась-кывд

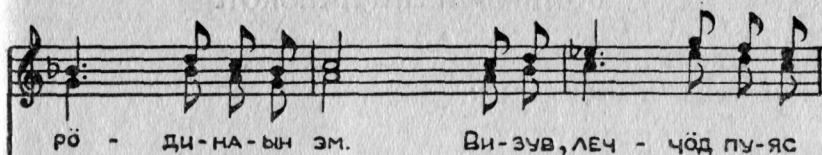

рө - ди-на-ын эм.

Ви-зув, леч - чөд пу-яс

сэт - чөдз, кы-төн бур

удж на-лы эм.

Лэчыд пила төвбыд сыліс,
Троньгис ягын лэчыд чер.
Воис тулыс, ю вевт сыліс,
Визув ваон мөдіс кер.

Кытам пурйон, уна-уна
Парма шөрысь лэдзам вөр.

Припев.

Припев:

Кывтөй, пуяс,
Ылі муяс
Паськыд рөдинаын эм.
Визув, лэччөд
Пуяс сэтчөдз,
Кытөн бур удж налы эм.

Кытам югыд каръяс пөлөн,
Кытам гажа сиктъяс дор,
Кысянь волө ышмысь төлөн
Долыд сылөм, серамсор.

Припев.

Тувсов вой и гожся лунө,
Шөвк кодь ю, көть гыа скөр,

Тэрмась, пурйөй, туй пом ылын,
Керлөн водзын уна мог,—
Кутны көрт туй морөс вылын,
Сюръя йывтү нуны ток.

Припев.

ВОЙВЫВСА ЛИРИЧЕСКОЙ

Кывъясыс Н. Смирновлөн

Шажнасьтӧн

Со - ло - вей - яс ми-ян вой-вы-лын тан оз

срѣв - ны вой ни лун. Сѣ-мын ю - гыд гувсов

вой- я- сыс асьныс па-льѡ-дѡ - ны ун. Шон-дѣ

ПЕТ -) ГОДЭ НЫВ-КОД ПУ-КА-ЛА, КОДКОД ДО - АЫД ОВ-ЛО

ПЫР, АССЫМ ВИСЬ - ТА-ЛА ПОСЬ ЧУВСТВООС СЫ-ЛЫ

Музыкальный фрагмент, состоящий из трех систем нот. Первая система — вокальная линия с текстом: «Ё - НА ПО-ЛІГ = ТЫР.. 2. Еджыд - УН:». Вторая система — вокальная линия. Третья система — фортепиано, включающая как правую, так и левую руки. В начале и в конце каждой системы есть пометки: «Для повторения» и «Для окончания». В третьей системе в правой руке есть пометки «М» и «М».

Соловейяс мяян войвылын
 Тан оз сывны вой ни лун.
 Сõмын югыд тувсов войясыс
 Асьныс пальõдõны ун.

Шондї петтõдз нывкõд пукала,
 Кодкõд долыд овлõ пыр.
 Асьым висьтала пõсь чувствоõс
 Сылы ёна полїгтыр.

Еджыд ру став видзьяс кытшалїс,
 Бердїс ылыс пожõм вõр.
 Сõмын мен оз кõсйы шыасьны
 Сьõд синкыма сьõлõмшõр.

Асья кыа водз зэв лэбалõ,
 Садьмõ шойччõм бõрын му.
 Нывка мекõд сõмын сералõ,
 Збыльысь нинõмтор оз шу.

Пукала да ставнам мaitча;
Мый мен висьталас любов?
Мед коть эськõ аски та йылысь
Бара сёрнитны эз ков.

Соловейяс миян войвылын
Тан оз сьывны вой ни лун
Сõмын югьд тувсов войясыс
Асьныс пальõдõны ун.

МЕНАМ ЭЖВАЛЫ

КЫВЪЯСЫС С. Поповлõн

Телт валослõн

The second system continues the piano accompaniment. It features a melodic line in the right hand with some slurs and a steady bass line in the left hand.

БІТ - ВА ДІРІЙ ТЭ ЛЮ-БИТ - ЧИН

The third system continues the piano accompaniment. It features a melodic line in the right hand and a supporting bass line in the left hand, with some chords and slurs.

МЕН. КЫ-ДЗИ НЫВЪЯС-ЛОН ГА-ЖО-ДАН

бр.

СЕР-НИ, КОК-НИ ГЫ-ЯС-ЛОН ПЕР-ВОЙ ПРИ-

-ВЕТ МУС-ЛУМ СЪО-ЛО-МЫСЪ

АС ДІ - НАД КОРИН.

МЕ - ЧАМ ОЗ КОЙД, СЫ - ЛЫ.

Хоронтъ сылгонтъ.

КОК - НИ ГЫ - ЯС - ЛОН ПЕР - ВОЙ ПРИ - ВЕТ

МУСЛУН СЫО - ЛОМЫСЬ АС ДІ - НАД КОР - ИН.

Ытѡа дырйи тэ любитчин мен:
Кыдзи нывъяслѡн гажѡдан сѣрни,
Кокни гыяслѡн первой привет
Муслун сьѡлѡмысь ас дѡнад корин.

Шоныд гожѡмын любитчин мен:
Шондѡ зарни кор коялѡ-кѡдзѡ,
Аслад рѡмпѡштан веркѡсысь тэ
Сійѡс куралан йѡз синъяс водзѡ.

Пемыд аръясын любитчин мен:
Кѡдзыд вой тѡв кор тэ весьтын шувгѡ,—
Тайѡ пельсь пу кышавліс тэн
Сылы гѡгѡрыд кумач гѡрд тугъяс.

Муса ѡткодь и тѡлын пыр тэ:
Кѡть и веркѡстѡ йи пластѡн дорас,
Ачым ягысь ме медводдза кер
Муна лэччѡдны крут берег дорѡ.

Медым тѡн пыр сьѡлѡмѡй тыр,
Муслун ытваѡн морѡсын ойдѡ.
Некор шудлунѡй, Эжва, оз быр,
Кыдзи радейтѡм менам оз кѡйдлы.

ПОМНИТА КЫДЗ ШКОЛАӨ

Кывъясыс Г. Юшковлөн

Сөйлөмсянь

Музыкальный фрагмент для фортепиано, состоящий из двух систем. Каждая система включает ноты для правой и левой руки. Под нотами первой системы указаны ритмические обозначения: р, бр, др, р, р.

Музыкальный фрагмент, включающий вокальную линию и фортепианное сопровождение. Вокальная линия имеет следующие текстовые подпевы: Пом-ни - та кыз школы - ла - ө.

Музыкальный фрагмент, включающий вокальную линию и фортепианное сопровождение. Вокальная линия имеет следующие текстовые подпевы: МЕД-БОРЪ-Я - ЫСЬ ВО - ЛІМ МИ, КЫ - ДЗИ СЫИ-ЛІМ —

ВЕТ - ЛОД - ЛІМ, ПЫ - РИМ. АСЪ - Я - ВЪІВЪ:

КОН ТЭ Ө - НІ ВЕ - ЛОД - ЧАН, Ө - ШИНЬ - ДОР - СА

ПАР - ТА - ЫСЪ ГӨГ - РӨ - СІ - НИК ЧУ - ЖӨ - МА

КУЗЬ КӨ - СА - А МЫВ? // МЫВ

Помнита, кыз школа
 Медбөръяысь волім ми,
 Кыдзи сьылім-ветлөдлім,
 Пырим асьявыв.
 Көн тэ өні велөдчан,
 Ошиньдорса партаысь
 Гөгрөсіник чужома,
 Кузь көсаа ныв?

Тэкөд тыртөм классаным
 Лыддысьны ми кольчывлім,
 Вөлі гортө мунігөн
 Пемыд ывла выв,
 Кыдз тэ өні велөдчан,
 Ошиньдорса партаысь
 Гөгрөсіник чужома,
 Кузь көсаа ныв.

Физкультурнөй заланым
 Субөтаө танцуйтлім,
 Пельпом вылө небыда
 Пуктывлін тэ сыв.
 Кодкөд өні дружитан,
 Ошиньдорса партаысь
 Гөгрөсіник чужома,
 Кузь көсаа ныв?

Гашкө, миян туйясным
 Оз нин паныдасьлыны,
 Гашкө, ог нин өтлаын
 Сьывлөй сьыланкыв?
 Но ме тэнө ог вунөд,
 Ошиньдорса партаысь
 Гөгрөсіник чужома,
 Кузь көсаа ныв.

ВОР ЛЭДЗЫСЬЛОН СЫЛАНКЫВ

КЫВЪЯСЫС В. ШИРЯЕВЛОН

Кыпыда.

Кутшом у — на о-зыр — лу-ныд, му-са

Ко — ми му. Код-кө ө — мой лыдяс

ВОР - СВЫЩ МЫЙ-ТА СЭ - НИ ПУ? ТӨВ И

ТУ - АЫС СЕ-ТА БУ - РОС РО - ДИ-НА-АЫ

ВОР. СЛА - ВИ-ТА МЕ, ЧУ-ЖАН

МУ - ОЙ, ТЭ-НӨ СЬӨ - ЛӨМ - ШӨР.

Кутшөм уна
 Озырлуныд,
 Муса Коми му.
 Кодкө өмөй
 Лыддяс вөрсьыд,
 Мыйта сәні пу?

Припев:

Төв и тулыс
 Сета бурөс
 Рөдиналы вөр.
 Славита ме,
 Чужан Муёй,
 Тэно сьөлөмшөр.

Сталинградө,
 Мукөд карө
 Мунө менам кер.

И пустыня
 Войвыв вөрөн
 Вежө ассыс сер.

Припев.

Гажа вөрын
 Кодыр кылө
 Зиль моторлөн зык.
 Аддза: кутшөм
 Одийө содө
 Зарни керлөн лыд.

Припев.

Коммунизмлөн
 Славной уджө
 Пукта ассым пай.
 Медым лоас
 Ношта шуда
 Менам рөднөй край.

ЧУЖАН МУЛЫСЬ ҚОР ЛОВ ШЫСӨ ҚЫВЗА

ҚЫВЪЯСЫС П. Поповлөн

Умеренная

Чу-жан му-лысь қор лов-шы-сө қыв-за, Кытө

М М М М Б

мо-рө-сын до-льд-лун ги. Помсянь

Б 7 Б Б

ПО - МОДЗ ВЕЖ ПАР - МА - ГІ КЫВ - ТӨ КЫ - ЛЫД

ЮР - ГӨМ ДА ЗБОЙ СЫЛАН - КЫВ. ТА - ЙӨ

СТРОЙ - КА - ЛОН ГОР ТА - ЙӨ СЫ - ЛӨ ШАХТЕР. УДЖ ШЫ

ПОТ - КӨ-ДӨ ВӨР - ЛЫСЬ ПРОСТОР. СӨ-МЫН

Чужан мулысь кор лов шысö кывза,
 Кыптö морöсын долыдлун гы!
 Помсянь помöдз веж парматі кывтö
 Кыпыд юргöм да збой сьыланкыв.
 Тайö стройкалөн гор.
 Тайö сьылö шахтёр.
 Удж шы поткөдö вөрлысь простор.
 Сөмын вой төвнас нимавліс тундра,
 Öні кыпöдсьö тані том кар.
 Поезд аслас гудокъяснас вундö
 Тэнсьыд сынöдтö, войвывса край.
 Быд минутö тась
 Поезд вөрзыны дась.
 Рöднöй Ленинград,
 Ыстам из шомсö тэд.
 Йитны трудкөд наука ми кужам,
 Восьтам ас мулысь аддзывтöм мич;
 Дзикöдз пармалысь чужöмсö вежам,
 Пемыд вой сэтчö некор оз письт.
 Электричество свет
 Талун висьталас мед
 Коми му йылысь выль пöлöс висьт.
 Миян дружнöй сөветскöй семьяын
 Пуö пöсь созидательнöй труд.
 Рöднöй партия йылысь ми талун
 Сьылам коми, и роч, и удмурт.

ӨВТЧӨ ӨШИНЬ УЛЫН...

Кывъясыс С. Поповлӧн

Тэрмасытӧг, паовысыда

Өвч - чө

ө - шинь у - лын веж куд -

- ри - а по жом, от - кодь

СЫ - ЛЫ ТУ - ЛЫС, КӨДЗЫД ТӨВ, КӨТЬ ГО - ЖӨМ.

Өвтчө өшинь улын
 Веж кудриа пожом,
 Өткодь сылы тулыс,
 Көдзыд төв, көть гождом.

Сөмын миян сёлөм
 Тулысланыс нормө,
 Ассьыс муса пөвсө
 Виччысьны оз вермы.

Рытъявылын кыа
 Ньөжйөникөн кусө.
 Мыйла нө оз шыась,
 Коді сэтшөм муса?

ТЭ ПОМНИТАН...

Кывъясыс А. Изгюровлӧн

Умеренная

Тэ пом-ни-

-тан, кыдз медбӧрзя свисток прӧщальной кывъяс перйис морӧс

пи-ысь, кыдз пристань бердысь вӧрзъысь пароход пӧсь китӧ

ТЭН-СЫЫД РАЗИС МЕНАМ КИ - ЫСЬ. // ТОРЙӨД

Тэ помнитан, кызд медбөрҗя свисток
 Прощальной кывъяс перйис морос пивысь,
 Кыз пристань бердысь вөрзъысь пароход
 Пось китө тэнсыд разис менам кийсь.

Зэв уна коли сийө кадсянь лун,
 Зэв уна тōлысь сийө кадсянь пышйис,
 Но пыр на менам паметъысь эз вун,
 Кызд менө коллис тэнад бобув-чышъян.

Тэ помнитан, кор кутлі тэнө ме...
 Сэк биөн сотчис менам морос пытшкōй!
 Од медводдзаысь окыштін сэк тэ
 Да мелі синнад сьōлōм менсьым бытшкин.

Мед талун льōм оз ошлы еджыд сыр,
 Мед югыд арыс чōвтō зарни коръяс,
 Ме тэкōд лоа быдлаын и пыр,
 И менө тэысь нинōм дзик оз торйōд.

ОЙ, КЫДЗ ЛӨСЬЫД ГОЖСЯ РЫТЫС

Кывъясыс Ф. Щербаковлөн

Гыжаа, кылыда.

Ой, кыдз лөсьыд гож-ся ры-тыс, - зар-ни ю - го -

- рын став вөр. Ой, кыдз лөсьыд пу - ка - лыштны

тэ - код кы - кон, соо - лөм - шөр. Э - эх,

ВОСЬТ БА - ЯН, МЕ - ЛІ ШЫ - ТО СЕТ.

ТЭ-ТӨГ МЕНАМ СЬӨЛӨМ СЫЛӨ, МЕ ДІ - НӨ ВАЙ ПЕТ!

Ой, кыз лөсьыд гожся рытыс,—
Зарни югöрын став вөр.
Ой, кыз лөсьыд пукалыштны
Тэкöд кыкөн, сьөлөмшөр.

Припев:

Э-эх, восьт баян,
Мелі шытö сет.
Тэтöг менам сьөлөм сылö,
Ме динö вай пет!

Медся донаыс эм дружба,
Сыкöд ветлөдлө любов.
Тэ кö удж вылын он нюжмась,
Рытын нюжмасьны оз ков.

Припев.

Том дыр луныс миян долыд,
Кызди тувсов ывлавыв.
Сійöс уважайтны колö,—
Мöдысь тэн оз паськөд сыв.

Припев.

Ой, зэв лөсьыд гожся рытыс,—
Зарни югöрын став вөр.
Ой, зэв лөсьыд пукалыштны
Тэкöд кыкөн, сьөлөмшөр.

Припев:

Э-эх, восьт баян,
Мелі шытö сет.
Тэтöг менам сьөлөм сылö,
Ме динö вай пет.

ПЕЧОРА ЙЫЛЫСЬ СЫЛАНҚЫВ

Қыуыясыс Г. Ермаковлӧн

Кылыда

f *mf*

С
А

Ой, Пе- чо - ра, тэ ми - ян Пе -

A....

- ЧО - РА, СИНМОН СУДЗТӨМ ПРОСТОРЪ - Я - СА

КРАЙ. ЛЭ-ЗЫ ТОМ ЙӨЗЛӨН СЫ - ЛАН - КЫВ

ГО РА, ТУВ-СОВ Е - НЭЖ-ТІ ШОН-ДІ-ӨДЗ

КАЙ. ТАН ОЗ ЛАНЬТЛЫВ-НЫ СТРОЙ-КА-ЛОН

ШЫ - ЫС, УЗЬ-ЫСЬ ПАР-МА-ӨС САДЬ-МӨ-ДИС

МОРТ, МЫСЬКӨ ЛӨ-ЗОВ ПЕ-ЧО - РА-ЛӨН

M

B M 7

ГЫ - БИС ТЭНСЬДИД БЕ - РЕГ-ТО, ВОЙ - ВДИВ-СА

1 2

ПОРТ КРАЙ

Ой, Печора, тэ мян Печора,
Синмөн судзтём просторьяса край.
Лэбзы том йөзлөн сыланкыв гора,
Тувсов енэжті шондіөдз кай.
Тан оз ланьтлывны стройкалөн шыыс,
Узьясь пармаёс садьмөдіс морт.
Мыськө лөзов Печоралөн гыыс
Тэнсьыд берегтө, войвывса порт.

Кыа петігөн вына буксирьяс
Ылө кольоны тэнсьыд причал.
Лөз ю веркөсті разөдө серьяс
Караван бөрын шылясьыс вал.
Ыджыд уджьясө сьөлөмыд корө,
Ловзьём садьясын дзоридзалө май.
Ой, Печора, сөветскөй Печора,
Синмөн судзтём просторьяса край.

НЫВЛӨН ШУТОЧНОЙ СЫЛАНКЫВ

Кывъясыс Г. Торлоповлөн

Дальда, задорная

Музыкальный фрагмент в нотном оформлении. Включает фортепиано (верхняя и нижняя системы) и вокальную линию (верхняя система). В фортепиано присутствуют аккорды, обозначенные буквами Б, М, Б, Б, Б, 7.

ТӨВ-БЫД РЫТ-ЙЫСЬ-НЫ ЭГ ПЕ-ТАВ.

Музыкальный фрагмент в нотном оформлении. Включает фортепиано (верхняя и нижняя системы) и вокальную линию (верхняя система). В фортепиано присутствуют аккорды, обозначенные буквами М, 7, Б, 7.

КЛУ-БӨ МУН-НЫ МЕ-НЫМ ДЫШ. ГАШ-КӨ, ЗОН-МӨ,

Музыкальный фрагмент в нотном оформлении. Включает фортепиано (верхняя и нижняя системы) и вокальную линию (верхняя система). В фортепиано присутствуют аккорды, обозначенные буквами Б, Б, Б.

НЮ-МЫД ПЕ-ТАС, ШУ-АН, ВИ-СЬӨ МЕ-НАМ МЫШ.

А...

ГАШКО, ЗОН-МӨ, НЮМЫД ПЕТАС, ШУ-АН, ВИ-СЬӨ МЕНАМ МЫШ.

Төвбыд рытйысьны эг петав,
 Клубө мунны меным дыш.
 Гашкө, зонмө, нюмыд петас,
 Шуан, висьө менам мыш? 2 п ө в.

Шуан, колө шогсө венны.
 Он төд, мыйла гажтөм мем?
 Сідзкө, висьтала нө тэныд:
 Быдтор вылө помка эм. 2 п ө в.

Ачим тан, а сьөлөм — вöрын,
 Көні Вася тыртө план,
 Сійө некор абу бöрын,
 Шуа, мися, мортыс шань. 2 п ө в.

Со ѓд кутшѓм нывлѓн олѓм,
Со ѓд сьлѓн кутшѓм сям:
Ќттшѓтш надейтчѓ и полѓ,
Кѓть и зонмыс вывтї рам. 2 п ѓ в.

Кѓть и ылын, кайла вѓрѓ,
Васьѓс аддзѓдлыны мед.
Гашкѓ, ог во сѓсся бѓрсѓ,
Мый сѓн лоас — он тай тѓд. 2 п ѓ в.

СОДЕРЖАНИЕ

| | |
|--|----|
| ✓ Ми партиялы сылам. <i>Кывъясыс И. Вавилинлөн</i> | 3 |
| ✓ Менам отчизна. <i>Кывъясыс Ф. Щербаковлөн</i> | 8 |
| ✓ Комсомольскöй сыланкыв. <i>Кывъясыс Г. Ермаковлөн</i> | 13 |
| ✓ Видз вылын. <i>Кывъясыс М. Лебедевлөн</i> | 17 |
| ✓ Кор ми аддзыслам тэкöд. <i>Кывъясыс Ф. Щербаковлөн</i> | 20 |
| ✓ Пöпутчик. <i>Кывъясыс С. Поповлөн</i> | 25 |
| ✓ Печорскöй вальс. <i>Кывъясыс С. Поповлөн</i> | 28 |
| Ошинь дорын. <i>Кывъясыс С. Поповлөн</i> | 33 |
| Ты вылын. <i>Кывъясыс А. Мурзинлөн, роч вылысь переводитис С. Попов</i> . | 36 |
| Кывтöны пуяс. <i>Кывъясыс Н. Фроловлөн</i> | 41 |
| Войвывса лирическöй. <i>Кывъясыс Н. Смирновлөн, роч вылысь переводитис В. Ширяев</i> | 44 |
| Менам Эжвалы. <i>Кывъясыс С. Поповлөн</i> | 49 |
| Помнита кызд школаö. <i>Кывъясыс Г. Юшковлөн</i> | 53 |
| Вөр лэдзсылөн сыланкыв. <i>Кывъясыс В. Ширяевлөн</i> | 56 |
| Чужан мулысь кор лов шысö кывза. <i>Кывъясыс П. Поповлөн</i> | 59 |
| Öвтчö öшинь улын... <i>Кывъясыс С. Поповлөн</i> | 62 |
| Тэ помнитан. <i>Кывъясыс А. Изъюровлөн</i> | 64 |
| ✓ Ой, кызд лöсьыд гожа рытыс. <i>Кывъясыс Ф. Щербаковлөн</i> | 66 |
| ✓ Печора йылысь сыланкыв. <i>Кывъясыс Г. Ермаковлөн</i> | 69 |
| Нывлөн шуточнöй сыланкыв. <i>Кывъясыс Г. Торлоповлөн</i> | 75 |

Александр Георгиевич Осипов,

КОМИ СОВЕТСКИЕ ПЕСНИ

на коми языке

Оформление Н. Ершова

Музыкальный редактор М. В. Сивергин.

* * *

Редактор *С. Морозов.* Техн. редактор *И. Цивунин*

Сдано в набор 26/1-1960 г. Подписано к печати
23/III-1960 г. Формат $60 \times 92 \frac{1}{16} = 2,5$ бум. л. 5,0 печ. л.
(Уч.-изд. л. 4,3). Тираж 2000. Заказ № 89. Ц00705.
Коми книжное издательство. Дом печати. Цена 2 р. 15к.

г. Сыктывкар, Республиканская типография
Полиграфиздата Министерства культуры
Коми АССР.

**КОМИ КНИЖНОЙ ИЗДАТЕЛЬСТВО
БОРЬЯ КАДӢ
ЛЭДЗИС ТАТШӢМ ПЕСЕННИКЪЯС:**

Сыланкывъяс. Песенник. 1956 во, 84 стр., доньс 4 шайт 40 кӧп. Коми и роч кывъяс вылын.

А. Осипов. Сыланкывъяс да романсъяс. Песни и романсы. 1957 во, 84 стр., доньс 3 шайт 10 кӧп. Коми и роч кывъяс вылын.

Коми народной сыланкывъяс. Коми народные песни. 1958 во, 48 стр., доньс 3 шайт 30 кӧп. Коми и роч кывъяс вылын.

Ми сылам. Мы поем. Сыланкывъяслӧн сборник. 1959 во, 92 стр., доньс 2 шайт 65 кӧп. Коми и роч кывъяс вылын.

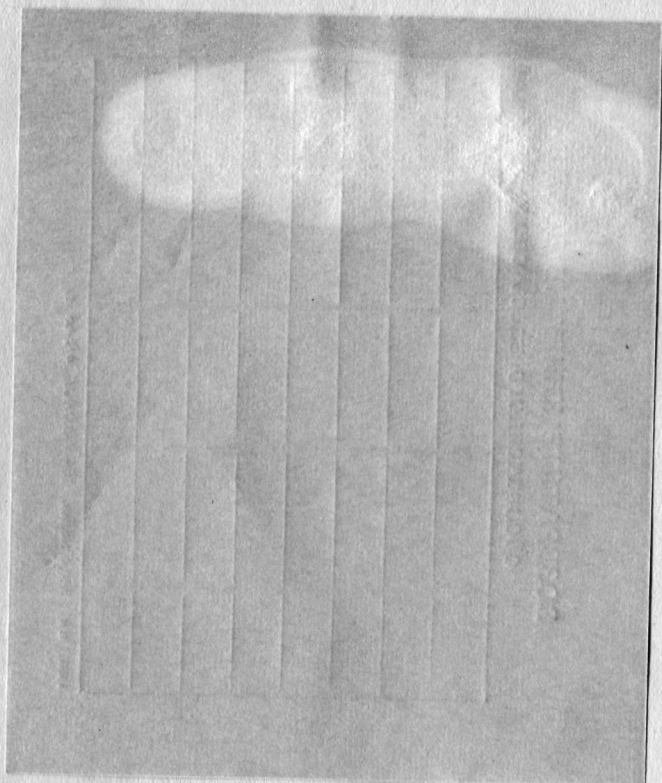

7

2 ш. 15 к.